MĚSTSKÁ ČÁST PRAHA - BĚCHOVICE

(49)

z v e ř e j ň u j e

v souladu se zněním § 36 zákona č. 131/2000 Sb., o hlavním městě Praze

Z Á M Ě R
č. 5/2018

pronájmu prostor k podnikání v k.ú. Běchovice, a to:

- **restaurace v objektu Stará pošta na adrese Českobrodská 1, Praha - Běchovice**

Příloha: Plánek pronajímaného prostoru

Poučení:
Podle výše citovaného ustanovení mají zájemci právo se k tomuto záměru vyjádřit a předložit své nabídky, a to písemně, prostřednictvím podatelny Úřadu městské části Praha - Běchovice, k rukám tajemnice úřadu, nejpozději do posledního dne zveřejnění.

Úřad Městské části Praha - Běchovice
Českobrodská 3
190 11 Praha 9 - Běchovice
IČ: 00240044

RNDr. Soňa Berousková
tajemnice ÚMČ Praha - Běchovice

Vyvěšeno dne:

- 7 -05- 2018

Orientační plánek prostor restaurace, Českobrodská 1, 1.NP

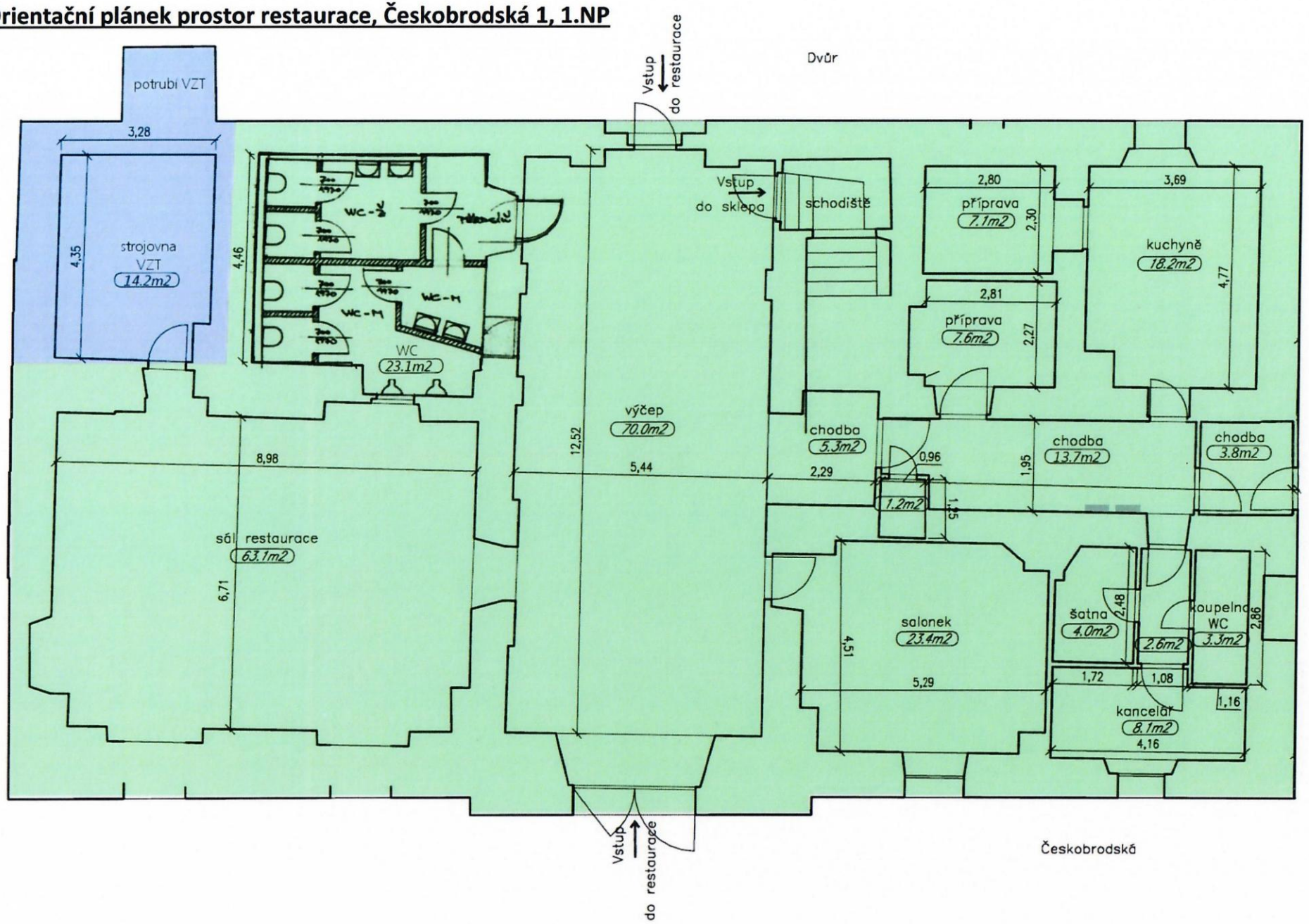

Podlahové plochy místností

1.NP	**254,55**	**m2**
restaurace	*63,1*	
výčep	*70,0*	
salonek	*23,4*	
WC pro hosty	*23,1*	
chodba u výčepu	*5,3*	
chodba u kuchyně	*13,7*	
komora v chodbě	*1,2*	
přípravna 1	*7,6*	
přípravna 2	*7,1*	
kuchyně	*18,2*	
zádveří	*3,85*	
chodba zázemí	*2,6*	
šatna	*4,0*	
koupelna, WC	*3,3*	
kancelář	*8,1*	
1.PP - sklep	**57,21**	**m2**
chodba 1	*11,66*	
chodba 2	*17,44*	
sklad 1	*5,39*	
sklad 2	*13,02*	
sklad 3	*9,7*	
Celkem užíváno	**311,76**	**m2**

Plochy technických místností	**47,88**	**m2**
VZT sklep	*28,49*	
kotelna sklep	*5,19*	
strojovna VZT 1.NP	*14,2*	

Označení umístění vodoměrů
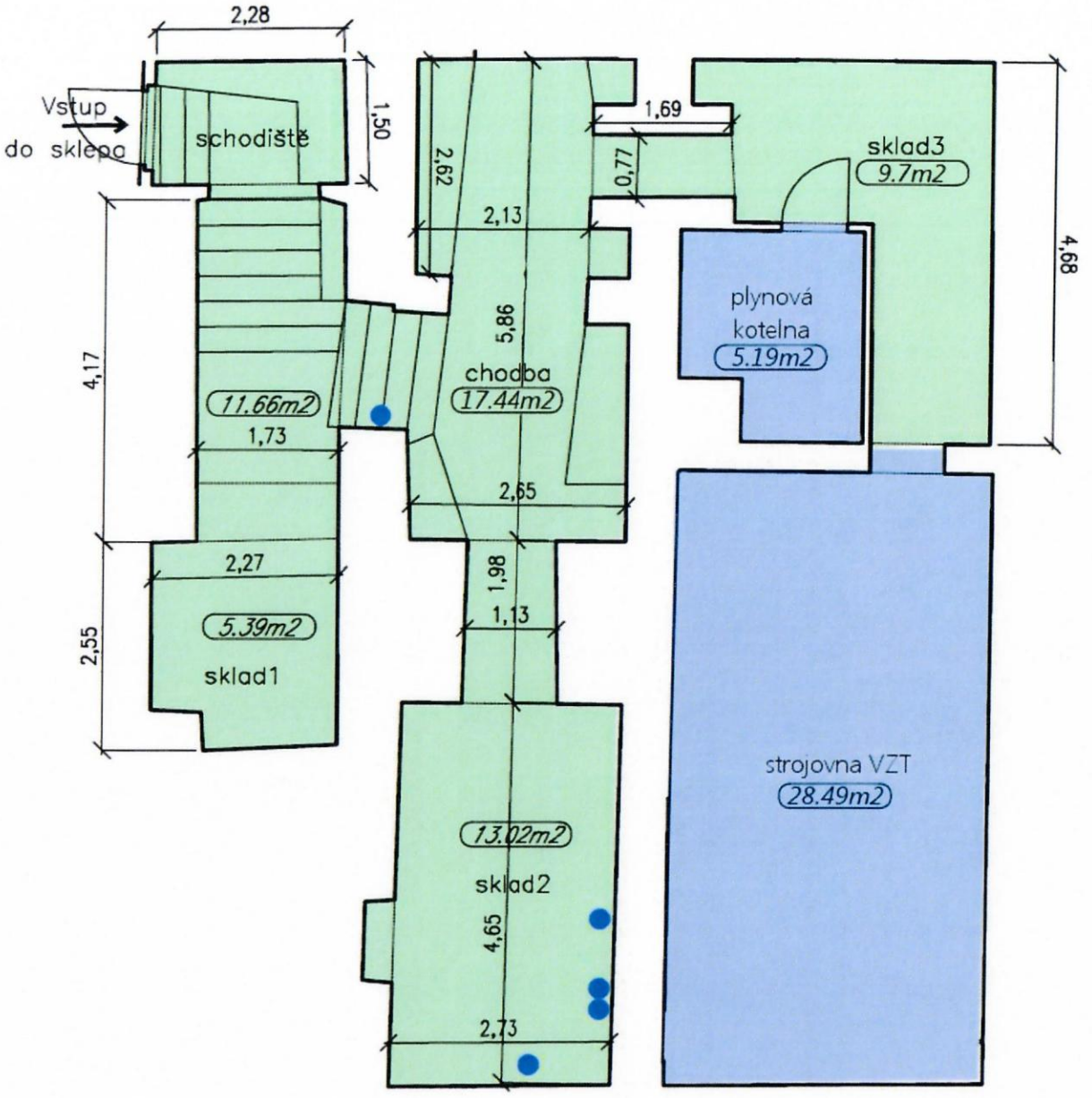
Orientační plánek prostor restaurace, Českobrodská 1, 1.PP